

Alltid steget foran...

KABE

Tidsskriftet for deg som elsker caravan og bobil.

Husvagnsliv

Nr. 2/2019

NY BARNEROMSVOGN:

ROYAL
740 DGD L

PENT, SMART OG
HOLDBART MED
MILJØET I FOKUS

TRAVEL MASTER x780 LQB
OG MYE MER!



KABE MADE IN
SWEDEN

SE NYE KABE 2019

Bobiler og Campingvogner



Velkommen till din KABE-forhandler:

Alta

Mathisens Landbruksservice
www.mathisen-ls.no

Bodø

Caranord AS
www.caranord.no

Elverum

Elverum Caravan
www.elverumcaravan.no

Fagernes

ValdresBil AS
www.valdresbil.no

Grong

Namsen Auto
www.namsenauto.no

Kongsberg

Caravan Shop A/S
www.caravanshop.no

Lierstranda

Campinggården AS
www.campinggarden.no

Lyngdal

Lyngdal Karosseri & Auto AS
www.lka.no

Mo i Rana

Rana CaravanSenter AS
www.ranacaravansenter.no

Molde / Hjelseth

Bil & Caravan Molde AS
www.caravanmolde.no

Mysen

Mysen Caravan AS
www.mysencaravan.no

Nærbø / Jæren

Reime og Lode
www.reimeoglude.no

Os

Bomobil AS
www.bomobil.no

Oslo / Skytta

Nor Camp AS
www.norcamp.no

Porsgrunn

Heistad Bil og Caravan AS
www.heistadbilogcaravan.no

Ringebu

Hagen Caravan A/S
www.hagen-caravan.no

Sjøholt / Ørskog

Sunnmøre Caravan AS
www.sunnmorecaravan.no

Sortland

Sortland Caravan A/S
www.sortlandcaravan.no

Stryn

Nordfjord Caravan AS
www.sunnmorecaravan.no

Tana

Snefrid Pettersen AS
www.pettersencaravan.com

Tromsø

Troms Caravan AS
www.tromscaravan.no

Trondheim / Melhus

Namsen Auto
www.namsenauto.no

KABE



16



08



14



24



FEB/MARS 2019

HENG MED OSS

- 05 Leder**
Velkommen til å finne din drøm sammen med oss på KABE
- 07 Fortsatt framgang for KABE**

NYHETER 2019

- 08 KABE vinner igjen**
Prestisjefylte utmerkelser til KABE i tøff europeisk konkurranse
- 10 Royal 740 DGD**
Barneromsvogn for den aktive og kresne familien
- 16 Nye Crossover x780 LQB**
Fleksibel bobil med riktig soveromfølelse

TEMA MILJØ

- 18 Pent, smart og holdbart med miljøet i fokus**
- 21 Ferieformers miljøpåvirkning**
- 23 Går det å dra campingvogn med elbil**

KABE-EIERE

- 20 Frida Hansdotter**
Regjerende OL-mesterinne
- 28 Imperial 780**
Det perfekte fritidshuset for Lisette og Niels
- 30 Campingvognliv med familien**
Og tre hester i bagasjen
- 35 Yanne og Jörg fra Tyskland**
De valgte KABE

REISE

- 24 Bobilhøst ved solfylte Algarvekysten**
– men først Elmia
- 34 KABE-varme i Tandådalen**

SIGNALER

- 36 Campingutstyr**
Det aller siste innen camping fra KAMA Fritid



Alltid steget foran...

KABE

Bo granne med Skandinavien's största vattenpark!

Campingplats
med el, från
329 kr/natt!

Sommarland.se



010 708 70 00

BO GRANNE MED

★ TIVOLI ★ DJURPARK ★ BAD ★

Husvagnsplats
2 Vuxna + 2 Barn
+ 2 dagars parkentré
FR. 1745 KR

FURUVIK.SE



010 708 70 00

4 Prova på att bo i en familjepassad Kabehusvagn i anslutning till
KABE NR 22019 Skara Sommarland eller Furuvik 2019! Läs mer på respektive hemsida.

KABE



KABE BLE VINNER IGJEN

Pent, smart og holdbart. Ja, slik kan man sammenfatte KABEs drøyt 60-årige historie, så langt. Og det finns selvsagt ingen mening i å gjøre noen endringer fra den påbegynte veien.

Vi kommer til å fortsette å konstruere energieffektive campingvogner og bobiler som ligger i teknikkens forkant og kan lede utviklingen mot en enda mer klima- og miljøtilpasset campingvogn- og bilbransje. Du kan lese mer om KABEs holdbarhetsarbeid i en artikkel lengere fram i bladet.

Et konkret bevis på at KABE lever opp til sitt velkjente slagord "Alltid steget foran" fikk vi i januar når KABE for andre gang på to år sto som vinner på European Innovation Award-gallaen på CMT i Stuttgart, som er verdens største turistmesse, og mottok førsteprisen i kategorien "Technology & Connectivity".

Denne gangen var det SmartVent, KABEs nye avanserte ventilasjonssystem med varmegjenvinning, som fikk den prestisjefylte utmerkelsen. Forrige gang ble vi vinner med vårt innovative el-system Smart D, som i dag finns som standard i alle KABEs bobiler og campingvognseriene Royal, Hacienda og Imperial.

Vi er naturligvis glade og stolte over å kunne tilby deg det beste og det siste innen design og teknisk utrustning. Men vi vet også at det finns akkurat like mange måter å benytte våre produkter som det finns campingvogner og bobiler fra KABE.

I takt med at KABE vokser og utvider sine markeder oppdager nye generasjoner og kundegrupper mulighetene med et mobilt hjem som kan anvendes året rundt, i all slags vær. Derfor fortsetter vi å utvikle vårt utvalg og ta fram modeller og planløsninger som gjør det enkelt for alle å finne sin KABE.

Langtur til Portugal eller skihelger med familien? Du bestemmer og vårt oppdrag er å gjøre ditt KABE-liv så trygt og bekvemt som mulig.

Velkommen til oss på KABE!



Alf Ekström
Adm.Dir., KABE AB



Følg KABE på Facebook og Instagram!

Her finner du nyheter, bilder og kommentarer om stort og smått i KABE-verdenen.

www.facebook.com/kabehusvagnarhusbilar | www.instagram.com/kabehusvagnarhusbilar

KABE reserverer seg mot evt. saksfeil og feilskrivninger. KABE forbeholder seg retten til endring av konstruksjon og data uten forutgående varsel. Bildene i dette tidsskrift kan inneholde en del tilleggsutstyr.

Upptäck möjligheterna

på Elmia Husvagn Husbil

11–15 september 2019
Elmia, Jönköping



*Fyndatillbehör
och husgeråd
till mässpriser.*



Från pizzafest till danskvällar!

Du tar väl husvagnen eller husbilen till Elmia? Här bjuds det på fem festliga dagar med oktoberfest, dans, räkfrossa, utomhusgrillning – och mycket mer!

Vilken omväg tar du hem från Elmia i år?

På Elmia Husvagn Husbil hittar du allt som behövs för en lyckad semester. Se, jämför och titta in i allt från lyxiga husbilar till rymliga familjevagnar. Här finns också förtält och mängder av tillbehör. Det är här som den nya säsongen börjar!

*Bli först med att se det senaste!
På mässan premiärvisas nästa
års modeller av husvagnar, husbilar,
plåtisar och villavagnar.*



Här hittar du
alla husbilar
och husvagnar
som säljs i
Sverige!



*Ta med hela familjen. Vi bjuder på
barnpassning, tonårshäng och bio.*



Elmia
Husvagn
Husbil

elmia.se/husvagn

ØKENDE MARKED OG PRESTISJEFYLTE EUROPEISKE UTMERKELSER

Når KABE presenterte 2019-nyhetene på messene rundt om i Europa var det både barneromløsninger og de riktig eksklusive premium-modellene som trakk til seg oppmerksomheten.

KABEs heldekkende utvalg fortsetter å lokke til seg nye grupper av brukere. Camping er en livsstil som passer aktive familier og her finns en tydelig året-rundt-trend. Sesongen 2017/2018 økte vinter-campingene med 20 prosent, i henhold til de svenske bransjeorganisasjonenes statistikk.

– Det gir naturligvis KABEs campingvogner og bobiler en unik posisjon ettersom alle våre produkter er utstyrt med isolering, ventilasjon og oppvarming som er tilpasset for året-rundt-bruk og garanterer et deilig innendørsklima uansett om det er riktig kaldt eller varmt ute, sier Joakim Karlsson, salgssjef på KABE AB.

Ekte KABE-komfort er noe som ikke bare er etterspurt i Sverige, der KABE er markedsledende på campingvognsiden med 27 prosent av alle registrerte vogner. Joakim Karlsson forteller at KABEs positive utvikling fortsetter i hele Skandinavia og på de øvrige europeiske markedene.

– KABEs totalmarked vokser og vi merker at vi har et modellprogram som blir satt pris på av våre kunder. I dag kan vi tilby fem ulike campingvogn- og bobilserier, hver og en med sine spesifikke fordeler og med ulike alternative planløsninger.

Bobildrømmer

2019 har KABEs brede modellutvalg blitt utøket enda mer. Her finns nye topputsyrt Imperial i860, som er det seneste tilskuddet blant KABEs helintegrerte bobiler i det eksklusive premium-sjiktet.

Nye i860 plasserer seg størrelsesmessig mellom de øvrige bilene i serien, Imperial i810 og i910.

For barnefamilier med bobildrømmer eller besteforeldre som iblant vil ta med seg barnebarna på reisen kan en KABE Cros-

sover, med en stor nedsenkbar ekstra-seng, være et riktig bra alternativ.

– Etterspørselen på våre rommelige halv-integrerte biler med 2,50 meters bredde er stor. I år kommer vi til å introdusere ytterligere en fleksibel Crossover-modell som jeg tror kommer til å tiltale mange. Nye KABE x780 LQB har rommelig queen-seng med separat dusj og toalett, forklarer Joakim.

Ny luksuriøs barneromvogn

KABE selger mer og mer av de større og mest eksklusive bobilene og campingvognene. Premium-serien Imperial er utrolig populær, i likhet med campingvognene i Royal-serien som i dag er den KABE-modellen som selger aller mest.

Samtidig ligger prisgunstige KABE Classic også helt riktig i tiden, konstaterer Joakim og modellseriens velplanerte barneromvogn har nå fått en luksuriøs oppfølger i form av en mer utstyrt Royal 740 DGDL.

– Vi forsøker å lytte til kundene våre og

anstrenger oss for raskt å tilby modeller eller planløsninger som savnes. Akkurat slik var det med nye Royal 740 DGDL, som er en videreutvikling av vår storselgende Classic 660 DGDL.

European Innovation Award

KABE lever etter mottoet "alltid steget foran". Til 2019 ble det lansert enda et banebrytende produkt i form av et nytt avansert ventilasjonssystem med varmegjenvinning, KABE SmartVent.

I januar ble KABE SmartVent belønnet med the European Innovation Award ved årets store turistmesse CMT i Stuttgart. Vinnerne i European Innovation Award (EIA) utses av 15 fagtidsskrifter fra ulike europeiske land og deles ut til produsenter i campingbransjen.

– EIA premierer smarte og innovative idéer som begunstiger forbrukerne. I år var 22 bidrag nominert i kategorien "Technology & Connectivity", der altså KABE tok hjem seieren. For to år siden fikk vi samme utmerkelse for KABEs innovative el-system Smart D, forteller Joakim. Det føles fantastisk moro!

Caravan of the Year

I forbindelse med messen ble KABE Royal dessuten utsett til "Caravan of the Year", en utmerkelse som deles ut av Europas største Camping-magasin, tyske Caravaning.

– KABE Royal ble "Caravan of the Year" i import-klassen "Upper and luxury" og plasserte seg som nummer tre i totalbedømmingen av alle de mest luksuriøse campingvognene. Konkurransen på det tyske markedet er steintøff, så vi er selvsagt veldig stolte over dette!

Joakim Karlsson, salgssjef på KABE AB.



HELA SVERIGE VÄNTAR PÅ DIG

På [Camping.se](https://www.camping.se) finns Sveriges största utbud av campingplatser och stugor.

Oavsett om du åker med barnen, barnbarnen eller med en partner.

Oavsett om det är lugn och ro eller nervkittlande äventyr som är målet med din semester – du hittar ditt boende på [Camping.se](https://www.camping.se).

Camping.se

KABE VINNER IGJEN: PRESTISJEFYLTE PRISER TIL KABE I TØFF EUROPEISK KONKURRANSE

Den svenske campingvogn- og bobilprodusenten KABE ble belønnet med tre fine utmerkelser ved årets store turistmesse CMT i Stuttgart. KABEs nye ventilasjonssystem SmartVent ble vinner av the European Innovation Award og modellserien Royal ble utsett til "Caravan of the Year" 2019.

KABEs campingvogner i Royal-serien tilhører markedets mest velutstyrte. Her inngår det meste av det beste allerede i standardutførelsen og i dag er Royal den KABE-modell som selger aller mest.

– Konkurransen på det tyske markedet er steintøff. Derfor føles det fantastisk morsomt at KABE Royal nå er blitt utsett til "Caravan of the Year" i import-klassen "Upper and luxury" og ble nummer tre i totalbedømmelsen av alle de mest luksuriøse campingvognene, sier en fornøyd Joakim Karlsson som er salgssjef på KABE.

"Caravan of the Year" er en utmerkelse som deles ut årlig av Europas største Camping-magasin, tyske Caravaning og bygger på en avstemning blant leserne.

Europamester i innovasjon

KABE ble dessuten belønnet med European Innovation Award 2019 i teknikk-kategorien for sitt banebrytende produkt, SmartVent, som er et nytt avansert ventilasjonssystem med varme-gjenvinning.



– I tillegg til økt kvalitet på innendørsluften bidrar KABE SmartVent også til minsket energiforbruk. Varmen i campingvognen gjenvinnes om vinteren og om sommeren anvendes den kaldere luften under vognen til kjøling, forklarer Mikael Blomqvist, viseadministrerende direktør og teknisk sjef på KABE og systemets opphavsmann. SmartVent finns som tilvalg i KABEs premiumcampingvogner i Imperialserien og er en integrert del i KABEs innovative el-system Smart D, som mottok førstepremien i European Innovation Award 2017.

Alltid steget foran

Vinner i European Innovation Award (EIA) utses av 15 fagtidsskrifter fra ulike europeiske land og deles ut til produsenter i campingbransjen. EIA premierer smarte og innovative idéer som er til fordel for forbrukerne. I år var 22 bidrag nominert i kategorien "Technology & Connectivity", der altså KABE gikk av med seieren.

– Å stå som vinner for andre gang på European Innovation Award-gallaen på verdens største turistmesse er en veldig fin bekreftelse på at KABE fortsetter å leve opp til sitt velkjente slagord "Alltid steget foran", konstaterer Mikael Blomqvist.



Over: Stefan Bohman, konstruksjonssjef campingvogn, Tassos Kostamis, product designer og Mikael Blomqvist, systemets opphavsmann. Venstre: Peter Vlaanderen, Area Sales manager for KABE Tyskland og Benelux, mottok premien ved en seremoni under messen i Stuttgart den 13 januar 2019.

NORTH NATURE

Vår North Nature-kollektion har inspirerats av historiska campingtraditioner, där det handlar om att komma ut och njuta av naturen och varandras sällskap.

Det är det enkla livet i en uppdaterad utgåva med snygga och bekväma tält och matchande tillbehör, gjorda för friluftsliv.



CAMP-LET



HUSBIL



FÖRTÄLT



TÄLT

Läs mer på www.isabella.net

Isabella
feel free

KAMA
FRITID
www.kamafritid.se

Airtent Meadow 390
Art nr: M80-15A

Solstol "Sunshine"
Art nr: T18-300B

Loungestol "Elegant"

Bekväm loungestol med hopfällbart stativ och klädsel i stoppat polyestertyg som känns och ser ut som bomull.

Art nr: T18-300A. Mått: 80 x 78 x 96 cm. Vikt: 5,9 kg.

Royal Camping



**Prøvesitt
en KABE**
Sammen med
noen av våre
kunnskapsrike
eksperter.
KABE

A young girl with blonde hair, wearing a blue patterned dress, is sitting on a bed and reading a book. A woman with long brown hair, wearing a light pink shirt, is sitting next to her, looking at the book. The background is a wooden headboard. The overall scene is warm and intimate.

**740 DGD L:
NY BARNEROMSVOGN
FOR DEN AKTIVE OG
KRESNE FAMILIEN**

NYE ROYAL 740 DGDL

KABEs velplanerte barneromsvogner finns i ulike utførelser og størrelser. 2019 kom nok en etterlengtet variant i form av luksuriøse Royal 740 DGDL med eget rom for barna, topputstyrt kjøkken og hverdagsrom med plass for hele familien.

Planløsningen er en videreutvikling av KABEs populære Classic 660 DGDL. I Royalutførelse har modellen blitt forsynt med all den utrustning og høye standard som er kjennetegnet for campingvognerne i Royalserien.

Den unge familiens behov

Royal 740 DGDL er en romslig familievogn som kan fås med både enkel- og tandemaksel. Karosserilengden er 7,41 meter og bredden er King Size, 2,50 meter.

Innvendig har campingvognen et boareal på 15,5 kvadratmeter og Royal 740 DGDL er planlagt utifra barnefamiliens behov og ønskemål.

Lengst bak i vognen er ungdommens eget rom som kan avskilles med et draperi. Her finns en stabil toetasjers seng (tre etasjers finns som tilvalg) samt to sitteplasser og et bord for koselige pusle- og spillkvelder. Dinnetten er nedsenkbar og kan enkelt gjøres om til en litt mindre ekstra sengeplass.

I barneværelset kan de yngre familiemedlemmene se favorittfilmene og barneprogrammene på sin egen TV. Et uttrekkbart TV-feste inngår som standard.

Trivelig følelse

Baderommet er plassert i den bakre delen av campingvognen, i anslutning til barneværelset. Det er lyst og velutstyrt med dusj, vridbar toalett, vaskeservant og håndkletørker. Rundt vaskeservanten finns praktiske over- og underskap som gjør det lett å holde orden på familiens forskjellige baderomsartikler.

Foran baderommet finns foreldrenes soverom med en dobbeltseng som byr på ekte KABE-komfort i form av en bekvem spiralmadrass, ekstra tykk overmadrass samt stillbar hodeende. Her er det deilig å krype ned etter en aktiv dag og tenne leselampen eller kanskje lytte på musikk eller en lydbok med lading fra USB-uttaket ved sengen.

Soverommets innredning skaper et trivelig og hyggelig miljø. Langsides vindu er innrammet av overskap og en lav hurts som fungerer som avlastningsplass og pent oppbevaringsmøbel. Alle campingvognens snekkerier har KABEs nye stilrene design med innfelte luker og garderobedører.

Funksjonelt boende

Et bekvemt boende er et funksjonelt boende og når familien består av fire eller fem personer er det ekstra viktig å ha tilgang til bra og gjennomtenkt oppbevaringsplass. I nye Royal 740 DGDL finner du plass til det meste, uansett om familien pakket for en sommertur med sol og bad eller om ferden går til skibakkene om vinteren.

Garderobene er romslige og praktisk innredet med hyller og hengemuligheter. Dobbeltsengen er oppfellbar og under sengen finns et stort og lett tilgjengelig oppbevaringsrom som også nås via en



KABE-komfort i form av en bekvem spiralmadrass, ekstra tykk overmadrass samt stillbar hodeende.



Langsides vinduer er innrammet av overskap og en lav kommode som fungerer som avlastningsplass.



Garderobene er rommelige og praktisk innredet med hyller og hengemuligheter.

utvendig lasteluke. Skiboksen helt fremst i karosseriet finner du selvsagt alltid i KABEs campingvogner.

Velutstyrt kjøkken

KABE Royal er en campingvognserie der det meste av det beste inngår allerede i standardutførelse. Det merkes blant annet i det velutstyrte kjøkkenet.

2019 introduserte Dometic sitt nye innovative kjøleskap med dobbelthengslede dører som gjør at kjøleskap og fryseboks kan åpnes fra to retninger. I Royal 740 DGDL finns det nye kjøleskapet i en elegant TecTower-variant med 177 liters kjøleskap, fryseboks på 35 liter og en innbygningsovn integrert i enheten.

Hvite benkeplater og detaljene i høyblank hvit folie gir kjøkkenet en moderne og innbydende atmosfære. Det er lett å kjenne seg hjemme blant gryter og kasseroller. Arbeidsbenken er mykt avrundet, med vask og en 3-bluss gasskomfyr som har delt glasslokk og kan anvendes som en ekstra avlastningsplass. Alle skuffer og luker i kjøkkenet er forsynt med softclose og sentrallås.

Orden og system

Fra det funksjonelle kjøkkenet er det kort vei til den store U-formede sittegruppen i campingvognens fremre del. Uansett om du velger setetrekk fra noen av Royalse-riens fem ulike tekstilkolleksjoner eller foretrekker skinn som tilvalg så er putene forsynt med en anti-sklifunksjon på undersiden slik at de ligger på plass, selvmed livlige barn rundt matbordet.

I en av sofaene skjuler seg sentralstøvsuger, som er standard i KABEs Royalvogner. Smidig og enkelt kobler du bare støvsugerslangen og kan raskt holde rent for smuler i sittegruppen eller få bort sand fra gulvet.

De riktig sølete og skitne dagene blir campingvognens utendørsduj en ekstra verdsatt del av standardutstyret. Her kan gummistøvler og yttertøy skylles før de tas inn i vognen. Innenfor døren finns en praktisk inngangsgarderobe som ytterligere bidrar til å skape orden og system i campingvognhverdagen.

Vær og vind

Uansett om du og din familie tenker å begi dere ut på langtur eller har sesongplass på en camping så utfordres campingvognlivet iblant av vær og vind. Royal 740 DGDL tilbyr alle KABEs fordeler, som bygger på mer enn 60 års erfaring og utvikling for å leve opp til de tøffe kravene fra det Skandinaviske klimaet, såvel sommer som vinter.

KABEs campingvogner er utstyrt med KABEs egenutviklede Safety Driving System, som gjør det sikrere enn noensinne å dra campingvognen på veiene. Systemet bygger blant annet på et chassis med

lengre trekkbjelker og en krenghemmende aksel. Royal-vognene har også et elektronisk styrt antisladdsystem som standard.

Det deilige innendørsklimaet skapes av Smart Climate System, den unike kombinasjonen av isolering, ventilasjon og vannbåret gulvvarme som gir KABEs campingvogner sine erkjent overlegne året-rundt-egenskaper.

Royal 740 DGDL er dessuten utstyrt med det sofistikerte gulvvarmesystemet AGS II Pro, der gulvvarmen kan styres separat og du kan velge å ha den igang eller avstengt, eksempelvis om natten. Det intelligente styringspanelet KABE Smart D inngår også som standard. Smart D styrer og overvåker alle campingvognens funksjoner og kan dessuten kobles til mobilen via en app.

Rullende bosted

KABE Royal 740 DGDL er et komplett rullende bosted for den aktive og kresne familien. Gjennomtenkt og bekvem å bo i og samtidig veldig trygg å kjøre.

Avlegg et besøk hos din KABE-forhandler så får du vite mer om nye Royal 740 DGDL og alle de andre familievennlige campingvognalternativene fra KABE!

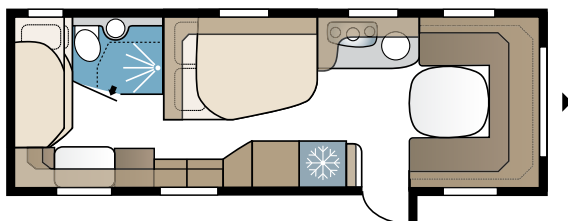

Toetasjersseng (treetasjersseng finnes som tilvalg) samt to sitteplasser og et bord for hyggelige pusle- og spillestunder.



Innfelte garderobe- og skapluker og nytt kjøleskap som kan åpnes fra to hold.



Putene forsynt med en anti-sklifunksjon på undersiden slik at de ligger på plass.

**Prøvesitt
en KABE**

Sammen med
noen av våre
kunnskapsrike
eksperter.

KABE





NYE CROSSOVER x780 LQB:

FLEKSIBEL BOBIL MED RIKTIG SOVEROM- FØLELSE

To eller fem personer på bobilturen? I nye Travel Master Crossover x780 LQB finns det plass for hele familien eller kanskje for tenåringsene eller barnebarna som bare følger med iblant. Den nedsenkbare sengen i bilens fremre del forsvinner opp i taket når du ikke bruker den.

KABEs fleksible crossover-modeller er en videreutvikling av de populære og velutstyrte halvintegrerte bilene. Crossover har en "bulk på taket", rett bakenfor førerhuset. Her skjuler det seg en elektrisk nedsenkbar takseng med to soveplasser og deilig komfort.

Nye Crossover x780 LQB har en total lengde på 7,75 meter og bredden er King Size, hele 2,5 meter, som KABE er alene om på bobilmarkedet. Den sjenerøse bredden skaper en herlig romfølelse i bilens bodel, noe som er blitt nøye ivare tatt i planløsningen.

Riktig soveromfølelse

Lengst bak finns en komfortabel dobbeltseng som er sentralt plassert med gangplass på begge sidene. Sengen har bekvem spiralmadrass, ekstra tykk overmadrass, stillbar hodeende og en sengegavl som inneholder to separate leselamper og diskret stemningsbelysning.

Her opplever du riktig soveromfølelse. Begge sengehalvdelene har sitt eget nattbord der du kan legge fra deg lesebriller, tidsskrifter og bøker eller lade telefonen. Bak hvert nattbord finns en garderobe for klær, sengetøy og annet.

Sengens fotende er løftbar og derunder finner du et rommelig lasterom. Det er viktig med bra oppbevaringsmuligheter, i særdeleshet om det er flere som skal følge med på reisen. I bilens bakende finns et større lasterom som nås via to utvendige lasteluker.

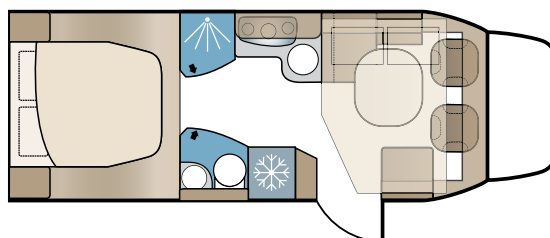

Separat baderom og dusj

Crossover x780 LQB har separat baderom og dusj, plassert midt imot hverandre i bodelens midtre. Her merker du effekten av bilens King Size-bredde og det blir betydelig mindre trengsel om morgenen når hele reisefølget skal gjøre seg klar samtidig.

Baderommet er utstyrt med et vridbart spyletoalett og vaskeservant med over- og underskap der all familiens baderomstutstyr får plass og står sikkert innplassert under kjøring.

Nytt innovativt kjøleskap

Kjøkkenet er praktisk L-formet med tre bluss gasskomfyr og en rund oppvaskkum nedsenket i arbeidsbenken. Komfyren har delt glasslokk som kan anvendes som en ekstra avlastningsflate. Alle skuffer og luker i kjøkkenet er forsynt med softclose og sentrallås.

Arealet er optimalt utnyttet og kjøkkenets innredning er tilpasset for den moderne familiens behov. Her finns innbyggningssovn og selvsagt kan du kildesortere med separate rom, akkurat som hjemme.

2019 introduserte Dometics sitt nye innovative kjøleskap med dobbelthengslede dører som gjør at kjøleskap og fryseboks kan åpnes fra to hold. Aluminiumlistene langs dørenes sider fungerer som lange gripevennlige håndtak. Alle innstillinger gjøres via en lettmanøvrert vrider på kjøleskapets front. Kjøkkenets formspråk, med den hvite blanke arbeidsbenken, bindes sammen med sittegruppens hvite bordplate og de øvrige snekkeriene som har KABEs nye stilrene design med innfelte luker og dører.

Plass for fem

Sittegruppen består av en mykt formet vinkelsofa og ytterligere en sitteplass

som sammen med førerhusets svingbare stoler skaper en innbydende og trivelig mat- og samværs plass for fem personer rundt et frittstående og vridbart søylebord.

Bobilens sittegruppe stiller helt andre krav på sin utforming enn sofaen din hjemme. Den skal jo også være en bekvem og sikker sitteplass under kjøring. Derfor har KABE utviklet en slide-out-funksjon som innebærer at hellingen i sofaens sete og ryggstø kan justeres.

Dessuten er dinetten ved sittegruppen nedfellbar og kan enkelt gjøres om til en sengeplass. Totalt kan opptil fem personer sove i Crossover x780 LQB og det finns like mange sitteplasser med belter.

Anvendbar hele året

Akkurat som alle KABEs modeller er Crossover x780 LQB bygd og tilpasset for en aktiv bruk hele året. KABEs eget Smart Climate System, som er en unik kombinasjon av isolering, ventilasjon og et vannbåret gulvvarmesystem med fire sløyfer, garanterer et jevnt og bra innendørsklima selv under de aller kaldeste vinterdagene.

Taket rundt den nedsenkbare dobbeltsengen er spesialkonstruert i to lag, med en luftspalte mellom innertak og yttertak. På den måten motvirkes kondensdannelse og kalde kontaktflater, som ofte er et problem med tradisjonelt utformede taksenger.

KABEs sofistikerte gulvvarmesystem AGS II Pro, gjør at gulvvarmen kan styres separat og du kan velge å ha den i gang eller avstengt, eksempelvis om natten. Det intelligente manøvreringspanelet KABE Smart D inngår også som standard. Smart D styrer og overvåker alle campingvognens funksjoner og kan dessuten kobles til mobilen via en app.

Trygg og sikker reise

KABE Crossover x780 LQB bygges på Fiat Ducato med en 2,3 liters motor på 150 hk og 6-trinns girkasse. Bilen har Fiat AL-KO-chassis, 42 heavy, 4500 kilo. Akselavstanden er 4700 mm, noe som gir bilen veldig gode kjøreegenskaper.

Her finns selvsagt airbag på fører- og passasjerplassene, ABS låsingsfrie bremses, ESP antisladd og antispinnsystem samt forsterkede dekk som alt sammen bidrar til å gjøre din bobilreise riktig trygg og sikker.

Året-rundt-komforten har fulgt med hele veien. Bilen har vannbåret gulvvarme i førerhuset og en ekstra varmekasse med vifte under fører- og passasjersestet.

Interiøret i nye Fiat Ducato byr på et koselig og gjennomtenkt miljø for både fører og passasjer. Plassen mellom setene er maksimert for å forenkle overgangen mellom bil- og bodel. Den som kjører har mange innstillingsmuligheter på sete og ryggstø for å finne en bekvem kjørestilling.

Virkeliggjør bobildrømmen

KABE Crossover x780 LQB er en fleksibel bil som passer ulike typer av brukere. Kanskje funderer din familie på å virkeliggjøre bobildrømmen gjennom en flergenerasjons-bruk? Da er Crossover x780 LQB den perfekte modellen.

Men det rekker faktisk at du en eller annen gang har tenkt at det skulle være trivelig å kunne ta med barnebarna, foreldrene, svigerforeldrene eller vennene på reisen for at en crossover fra KABE skal være interessant.

Avlegg et besøk hos din KABE-forhandler så får du vite mer om nye Crossover x780 LQB og alle de andre svenskproduserte bobilalternativene fra KABE!

MED VÅR UNIKA ISOLERING I HUSBILEN ELLER HUSVAGNEN KAN DU CAMPA ÅRET RUNT



Besök gärna vår hemsida
www.jackon.se
Kundanpassade isoleringslösningar



THE ULTIMATE FLOORING EXPERIENCE

KABE VALDE ETT MÖNSTRAT PLASTGOLV FRÅN TARKETT.

Caravan Club är en ideell förening för alla som gillar campinglivet.

Klubben bildades 1958 och har idag fler än 29.000 medlemsfamiljer.

Grunden för verksamheten är ett aktivt fritids- och friluftsliv med många aktiviteter, omfattande träffverksamhet, utbildningar, teknisk rådgivning mm.

Caravan Club är dessutom Sveriges största privata campingplatsägare med campingplatser från Vindeln i Västerbotten till Ivön i Skåne.

Fritid som förenar



Mer fritid för pengarna...

Besök vår hemsida för mer information om hur även du får tillgång till våra förmåner.

- ✓ **Förmånligt**
- ✓ **Ekonomiskt**
- ✓ **Tryggt**

*bli medlem
du också!*



**CARAVAN CLUB
OF SWEDEN**

Föreningen med familjen i centrum.

Tel 019-23 46 10

www.caravanclub.se

CARAVAN CLUB OF SWEDEN
60
1958-2018



GÅR DET Å TREKKE CAMPINGVOGN MED ELBIL?

Det er ikke selvfølgelig at den ladbare elbilen kan dra like tunge tilhengere som en vanlig bensin- eller dieselbil. I mange tilfeller er det ikke en gang lovlig eller mulig å montere tilhengerfeste.

Som miljøbevisst campingvogneier gjelder det altså å være oppmerksom og informert. Den store sterke elbilen kan ha firehjulstrekk, et imponerende antall hestekrefter og bra dreiemoment uten å kunne benyttes som trekkbil.

Men utviklingen går framover og det finns faktisk noen riktig vasse trekkbiler med el-drift. I teten ligger Tesla Model X som får dra 2250 kilo og stadig flere oppdager nå Teslaen som campingvognbil.

KABEs Tesla-test

2017 fortalte vi om en norsk familie som ga seg i vei på Europaferie med sin Tesla Model X og en KABE på kroken. Ferden gikk gjennom Norge, Sverige, Danmark, Tyskland, Østerrike og tilbake igjen. En reise på mer enn 6000 kilometer.

KABEs Tesla-test vakte stor oppmerksomhet og det ble mange nysgjerrige spørsmål når ekvipasjen rullet inn på ladestasjoner og campingplasser. De fleste ville vite hvordan det er å kjøre og hva som hender med strømforbruket og rekkevidde når man har en campingvogn på slep.

Her er svar på noen av de vanligste spørsmålene langs veien:

Hvor stor er campingvognen i KABEs Tesla-test?

Campingvognen er en KABE Royal 520 XL som er 2,50 meter bred, total lengde på 7,39 meter og en vekt på 1 700 kilo. Bilen veier kjørekklar cirka 2 800 kilo og den høyeste tillatte tilhengervekten er 2 250 kilo. Det er altså en kombinasjon med riktig bra vektfordeling.

Hvor langt kan man kjøre på en ladning?

Rekkevidden på Teslaens 90 kWh-batteri er normalt cirka 400 kilometer. Med campingvogn kan du regne med å kunne kjøre litt over 200 kilometer på en full ladning. Forbruket under denne reisen varierte mellom 300 og 500 wattimer per kilometer.

Hvordan lader man bilen under reisen?

Det enkleste og mest effektive er å anvende Teslas hurtigladdestasjoner som finns over hele Europa, såkalte Superchargers. Etter en kjørestrekning på cirka 180 kilometer tar det omtrent en time å lade. Da kan man passe på å hvile en stund i campingvognen og spise eller slappe av. Det går å lade bilen på campingplassene, men det tar veldig lang tid og fungerer i prinsippet bare som et tilskudd.

Hva koster det å lade en Tesla?

Teslaen i KABE-testen ble ladet gratis på hele reisen på Teslas Superchargers. (Nyere Teslaer som ble levert fra 2017 lader gratis bare de første 400 kWh hvert år, deretter koster det 1.40 NOK per kWh å hurtiglade på Superchargers.)

Må man koble fra campingvognen ved ladning?

Det beror på hvordan ladestasjonen er utformet. Ibland finns det plass for hele ekvipasjen, ellers må man koble fra og stille campingvognen ved siden av. Med en moderne KABE går det raskt og lett.

Hvordan fungerer Tesla Model X som trekkbil?

Teslas ambisjon er å lage kjøretøy som er selvkjørende og normalt går det å kjøre Model X på autopilot til mer enn 80 prosent. Autopilot-funksjonen er imidlertid ikke tilgjengelig i kombinasjon med tilhenger. Adaptiv cruisekontroll fungerer derimot riktig bra og holder en jevn og konstant fart i både oppover og nedoverbakker. Luftfjæringen gjør at bilen alltid ligger like høyt, selv med en campingvogn på slep, noe som gir en bekvem og stabil gange.

Hvordan er kjørefølelsen med en KABE på kroken?

Fantastisk! Tesla Model X er en riktig bra trekkbil. Det gjelder bare å huske at akselerasjonen går litt fortere med Teslaen enn det du er vant til om du pleier å dra campingvogn med en vanlig dieselbil!

*"Så fort jeg klyver
inn i bobilen er jeg
hjemme."*

FRIDA HANSDOTTER



MOT NYE MEDALJER MED BOBIL FRA KABE

Frida Hansdotter har vunnet verdenscupen i slalåm og er regjerende OL-mesterinne. Når VM i Alpint arrangeres i Åre i februar tok den svenske verdensstjernen med seg KABE-bobilen for å kunne forberede seg i fred og ro foran mesterskapsstarten på hjemmebane.

– Så fort jeg klyver inn i bobilen er jeg hjemme. Her har jeg mine egne ting og det er lett å koble av. Jeg kan spise og hvile når det passer meg og i kjøleskapet finns nettopp det jeg behøver for å ha det bra under trening eller konkurranse, sier Frida.

Classic i740 LGB

Bobilen er en helintegrert KABE Classic i740 LGB med skikkelig stort lasterom. Total lengden på snau 7,40 er akkurat passe synes Frida, som vil ha en lett kjørt bil som ikke er så stor og fram for alt går å kjøre med et vanlig B-førerkort. Totalvekten er 3500 kilo.

At det skulle bli en bobil fra svenske KABE føltet ganske selvfølgelig, da bruken om vinteren stiller spesielle krav til varmesystem, isolering, ventilasjon og lignende.

– Jeg står på ski fra august til mai, så det blir mange turer i snø og minusgrader, konstaterer Frida. Derimellom er det fysisk trening som gjelder og ettersom både jeg og min samboer Richard liker å reise så er bobilen perfekt for oss også om sommeren. Da kan treningen kombineres med litt vanlig ferieliv også.

Familiemenneske

Når Frida var yngre hadde familien campingvogn og hun har mange positive minner fra somrenes camping og vinteruker med campingvognen i fjellet. Tanken på selv å skaffe bobil vokste fram i takt med at hun så andre skikjører benytte bobil i forbindelse med trening- og konkurransereiser.

Hun har ikke hatt sin KABE så lenge, men har allerede oppdaget fordelene med å kunne reise bekvemt og ha tilgang til sitt eget bosted.

Frida Hansdotter har vunnet verdenscupen i slalåm og er regjerende OL-mesterinne.

– Bobilen forenkler også for mine nære og kjære å følge med på konkurransene. Jeg er et ordentlig familiemenneske og støtten fra samboer, foreldre og søsken betyr mye for meg. De er en del av teamet mitt, forklarer Frida.

Følg Frida med bobilen

Når dette tidsskriftet gikk til trykking forberedte Frida seg for fullt foran VM i Åre. Vi på KABE håper at det ble et framgangsrikt mesterskap og ønsker Frida Hansdotter mange lykkeønskninger på reisen mot nye alpine seire.

Du kan følge Frida med bobilen via KABE på Facebook og Instagram. Frida har også en egen Instagramkonto der hun deler med seg av sine personlige opplevelser fra den alpine verden: [instagram.com/hansdotterfrida](https://www.instagram.com/hansdotterfrida)







PENT, SMART OG HOLDBART MED MILJØET I FOKUS

KABE har alltid hatt et tydelig miljøfokus i sin virksomhet, iblant lenge før spørsmålene havnet på dagsorden i resten av bransjen. Å konstruere energieffektive campingvogner og bobiler har vært KABEs bestrebelse helt siden starten for drøye 60 år siden.

I årenes løp har KABE vært et steg foran og utviklet mange smarte løsninger for varme, isolering og ventilasjon. I dag, når stadig flere vil kunne benytte sin campingekvipasje også om vinteren, blir KABEs overlegne året-rundt-egenskaper viktigere enn noensinne.

– Her handler det ikke bare om oppvarming. Vårt skandinaviske klima gjør at alle konstruksjoner og systemer må klare veldig store skiftninger i både temperatur og luftfuktighet, forklarer Mikael Blomqvist som er teknisk sjef og viseadministrerende direktør på KABE.

KABE har hatt vannbåret sentralvarme som standard helt siden 1969. Et vannbåret system varmer utenfra og innover slik at også vegger, møbler og innredning varmes opp.

– Du merker forskjellen direkte, sier Mikael. I et luftbåret system går varmen fra midten av vognen eller bilen og utover mot veggene. Det resulterer i kalde yttervegger med risk for kondens og frostdannelse. Derfor finner du aldri et luftbåret varmesystem i noen av våre modeller.

Økonomisere med energien

Å økonomisere med energien er like viktig som å skape et jevnt og behagelig innendørsklima. Isolering, vinduer, vegger og tak i en KABE er også utviklet for å klare de ulike utfordringene fra en varm og tørr sommer, en fuktig og blåsende høst eller en riktig kald og snørisk vinter.

– Vår egen veggkonstruksjon iWall finner du ikke hos noen annen produsent. Den fuktsikre Ecoprimsisoleringen ligger innesluttet mellom to ulike typer av aluminiumplater og avsluttes med en ventilerende veggtafet. Alt for å skape maksimal fuktsikring, forteller Mikael.

Alle KABEs modeller har dessuten energivinduer i bodelen med dobbeltglass og en ekstra tett polyuretankarm som også er KABEs egen konstruksjon.

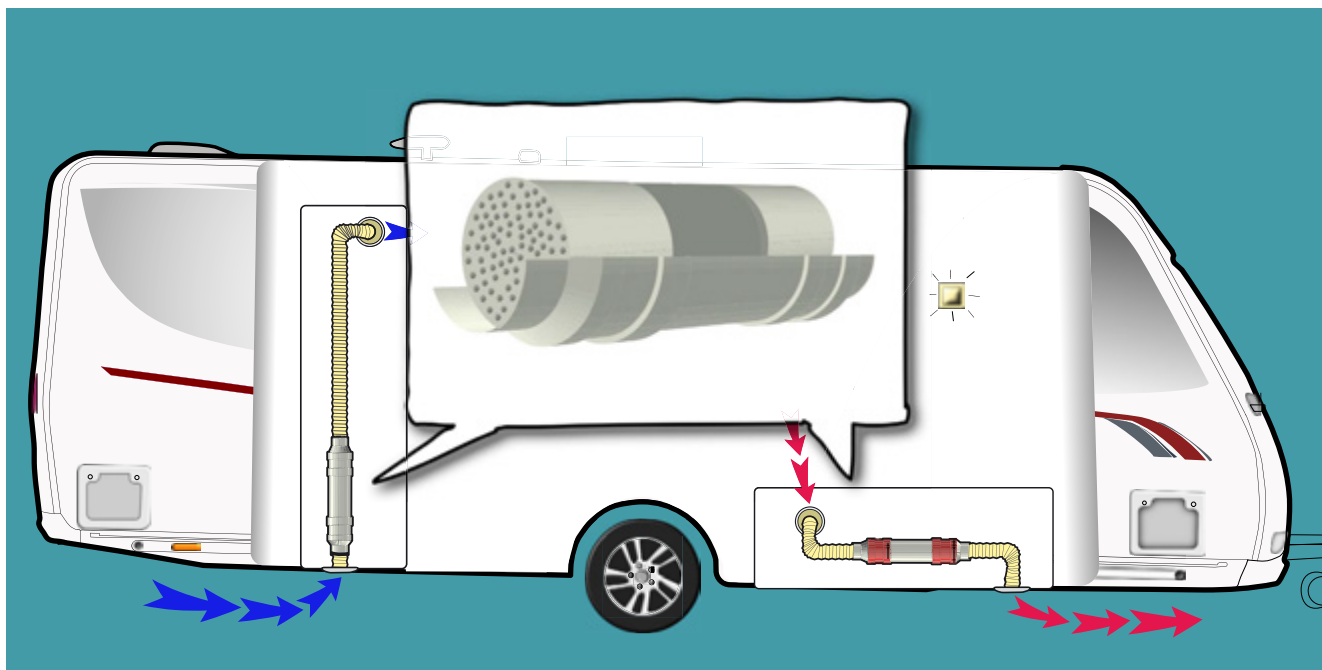

2019 presenterades ännu en banbrytande produkt i form av ett nytt avancerat ventilasjonssystem som skapar en perfekt inomhusmiljö i husvagnen och dessutom minskar energiförbrukningen.

Varmegjenvinning

2019 kom enda et banebrytende produkt i form av et nytt avansert ventilasjonssystem for campingvogner, KABE SmartVent. Det nye ventilasjonssystemet skaper et perfekt innendørsklima og minsker dessuten energiforbruket.

Mikael Blomqvist, som er opphavsmann til KABE SmartVent, forklarer hvordan det fungerer:

– I enkle termer kan man si at KABE SmartVent er en varmeveksler der varmen i campingvognen gjenvinnes om vinteren og om sommeren benyttes den kaldere luften under vognen for kjøling. Ved drift i kaldt utemiljø bidrar varmegjenvinningen til at energiforbruket minsker med cirka syv prosent.

Systemet styrer temperaturen samtidig som innendørsluften overvåkes og reguleres. Innholdet av kulldioksid, hydrokarbon og andre stoffer måles kontinuerlig og systemet inneholder et filter som effektivt tar hånd om mange av de partiklene som kan skape problemer for blant annet allergikere.

– KABE SmartVent er patentsøkt og finns nå som tilvalg i campingvognenes Imperial-serie. I vår SmartVent-pakke inngår også solceller og et ekstra stort batteri, for egen klimasmart energiproduksjon, sier Mikael.

Euro 6-motor

KABEs anstrengelser for å bygge markedets beste campingvogner og bobiler omfatter også valget av leverandører.

Når du bestiller en ny bil fra KABE vet du at du får et kjøretøy som oppfyller de siste miljøkravene, med en moderne Euro 6-klasset dieselmotor fra Fiat. Alle KABEs bobiler bygges på Fiat Ducato, som er utviklet sammen med de fremste bilprodusentene i Europa.

– Fiat jobber hardt for å minske utslippene av CO2 og vi kan se hvordan bilene kontinuerlig blir bedre og mer drivstoffgjerrige, forklarer Mikael. I dag har Fiat Ducato et forbruk som ligger blant de laveste i sin kategori. Helt på linje med KABEs egne miljøbestrebelsler altså.

Optimal produksjon

I løpet av de siste årene har det hendt mye i KABEs produksjonsanlegg i Tenhult. Et nytt pressanlegg for vegg- og takelementer er bygget og bilfabrikken har fått ytterligere en automatisert produksjonslinje. Det innebærer at maskinene kan utnyttes optimalt og man kan samordne de ulike delene av produksjonen på en bra måte.

– Vi har dessuten vårt snekkeri i tilknytning til produksjonen, der vi lager all innredning til våre campingvogner og bobiler. På den måten minsker vi svin-

net og kan holde nede transportene på et minimum, sier snekkerisjef Rickard Johansson.

Rickard forteller at to nye CNC-maskiner er installert for også å kunne ta hjem produksjonen av bord- og benkeplater. Dermed øker kvaliteten og fleksibiliteten ytterligere.

– Jeg tror det føles bra for KABEs kunder å vite at 100% av snekkeridetaljene kommer fra vårt eget snekkeri.

Av restmaterialet som blir igjen produseres værbeskyttelse for hunder, innenfor rammen for KABEs eget "Dog Shelter-prosjekt" i Romania. Det endelige restmaterialet fra produksjonen går til resirkulering.

– Vi benytter aluminiumplater og ikke glassfiber når vi bygger en KABE, påpeker Mikael. Aluminium er enkelt og miljøvennlig å gjenvinne, til forskjell mot ulike typer av glassfiberkompositter.

En måte å tenke

Miljøspørsmålet er stadig i fokus på KABE, mener Mikael og Rickard. Det er en måte å tenke på, som ligger på linje med den tradisjonelle smålandske bedriftskulturen.

– Ja, vi er nok preget av vårt opphav. I Småland skal det være pent, smart og holdbart for å være riktig bra. Akkurat som KABEs campingvogner og bobiler.

FERIEFORMERS MILJØPÅVIRKNING

Feriereiser er for mange et velkomment avbrekk i hverdagen. Samtidig øker vår bevissthet om reisingens påvirkning på miljøet. Så spørsmålet er: hvordan ferierer man mest klimasmart? – Med bobil om man sammenligner med andre transportformer, sier Alf Ekström, administrerende direktør og konsernsjef på KABE.

RAPPORTEN ER HENTET FRA TIDSSKRIFTET PÅ VEI - NUMMER 2/2018. TEKST KJELL MAGNUSSON

Riktignok har bobiler litt høyere utslipp enn andre biler. Men som ferieform er det et av de beste miljøalternativene.

– Å dra på cruise for eksempel er et av de verste alternativene, fortsetter Alf Ekström.

Han får støtte i en stor undersøkelse, som den norske bransjeorganisasjonen Norges Caravanbransjeforbund (NCB), har tatt fram og der man har regnet på hvilke ferieformer som påvirker miljøet mest. Undersøkelsen ble gjort av Østfoldforskning, som hadde som oppdrag å se på hvor store utslippene av drivhusgass var for ulike transportmiddel som ferieform.

Halvparten så store utslipp

I undersøkelsen utgikk man fra en ukes ferie. Man tok hensyn til faktorer som transport, overnatting, mat og aktiviteter. Blant annet ble bobilen sammenlignet med charterreiser, cruise, vanlig camping med telt eller bare å bli hjemme på

ferien. Man utgikk fra de vaner som bobilens største konsumentgruppe har, nemlig et par i 60-årsalderen.

Av rapporten framgår at bobilferie er et av de beste og mest miljøvennlige alternativene med bare halvparten så store utslipp av kulldioksid som en charterreise til et feriested i Syden. Det framkom også at en ferie i det egne landet er det beste og mest miljøvennlige alternativet.

Cruiseferie dårligst

Verst for miljøet å gi seg i vei på er en uke på cruise. Under et cruise langs den norske kysten slipper et fartøy ut ni ganger så mye kulldioksid som hva en vanlig storbyferie forårsaker.

– Undersøkelsen viser helt klart at bobilen er et av de mest miljøvennlige alternativene om man ser på ferieformen, sier Alf Ekström. Det er viktig å understreke at bobilen ikke bare skal ses som et transportmiddel, man må også ta hensyn til andre faktorer som henger sammen med ferieformen.

Nye tankebaner

Den norske rapporten viser at en økt kjøretøyskatt på bobiler ikke er en effektiv måte å minske klimapåvirkningen i et større perspektiv.

– Det er viktig at man ikke bare ser bobilen som et transportmiddel, men også som en miljøvennlig ferieform, sier Alf Ekström. Denne undersøkelsen har skapt nye tankebaner, som man har begrunnet med tall.

At undersøkelsen ble gjort i Norge berodde på den store økningen av bobiler som har vært der de siste årene samt at de fleste nordmenn helst reiser og ferierer i sitt hjemland.

– Men resultatet kan også overføres til svenske forhold, sier Alf Ekström, som regner med at rapporten også i Sverige kommer til å skape en ny diskusjon om beskatning og klimasmarte måter å feriere på.

Væxthusgasutslipp för olika semesterformer

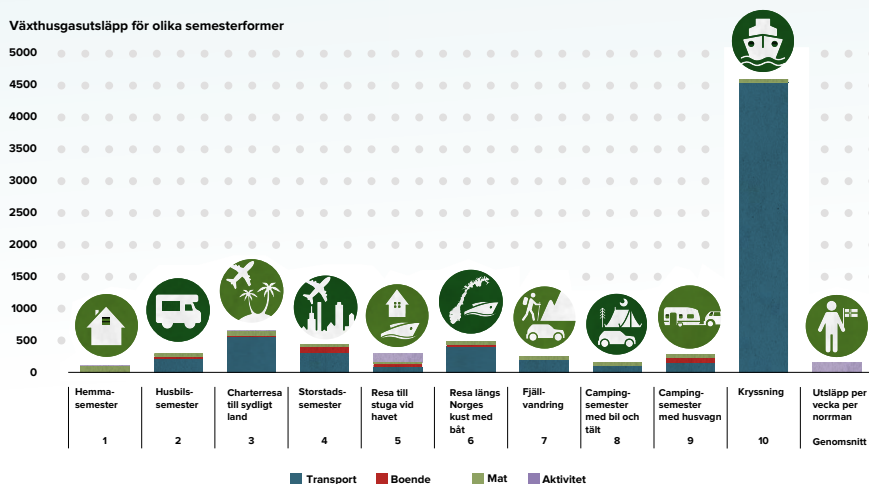

Noen nøkkelfakta i undersøkelsen:

- Totalt gir en ukes bobilferie et utslipp på drøye 300 kg kulldioksid per person. Det er mindre enn det en typisk storbyferie gir.
- Å bo på hotell i en storby i en uke har et relativt høyt energiforbruk per overnatting. Det beror på at hotell i storbyer, avhengig av land, har energikilder som i allmenhet har høye utslipp av drivhusgasser.
- Cruise har de i særklasse høyeste utslippene av drivhusgasser.



BOBILHØST VED SOLFYLTE ALGARVE- KYSTEN

*– men først
Elmia*

Anita og Jan Wallberg solgte eneboligen når de ble pensjonister og tilbringer nå omtrent halve året i sin KABE Travel Master i910. Når høsten kommer gjør de akkurat som trekkfuglene og drar sørover til Portugals solfylte Algarvekyst.

I begynnelsen av september låste Anita og Jan døren til leiligheten og startet den 3800 kilometer lange reisen fra Ljungskile til Albufeira. Men før de forlot Sverige skulle det bli noen skikkelige arbeidsøkter for det engasjerte KABE-paret på Elmia Husvagn Husbil i Jönköping.

Rutinert fikseteam

– For oss er det en trivelig tradisjon å være med å hjelpe til på messen. Vi er fem familier fra KABE Husbilsklubb og KABE Klubb Syd som pleier å ta hånd om campingvognene og bobilene i KABEs monter og sørge for at alt er i orden for de besøkende, forteller Jan.

Ved høstens messe var det 46 campingvogner og 22 bobiler å stille med. Innsatsen fra det rutinerte fikseteamet betyr mye for KABE når den store monteringen på 4000 kvadratmeter skal gjøres i orden og deretter tømmes igjen når messen er over.

Etter en intensiv arbeidsuke i Jönköping var det tid for Anita og Jan å si adjø til KABE-vennene for denne gang. Reisen mot Portugal fortsatte gjennom Danmark, Tyskland, Luxemburg, Frankrike og Spania, med noen forskjellige stopp langs veien.

– Vi har alltid en grunnplan når vi gir oss i vei. Samtidig er det lett å være fleksibel når man reiser med bobil og i høst passet vi på å stoppe noen ekstra dager i både Luxemburg og Frankrike ettersom været var så bra, forklarer Anita

Avslappet stemning

I Albufeira har de funnet sitt favorittsted; en trivelig og velordnet stellplass som drives av den lokale idrettsforeningen i tilknytning til et stort sportsanlegg. Her er plass til 86 bobiler og det finns bra service med strøm, toaletter, dusjer, vannpåfylling, tømning og også vaske-maskin.

I september pleier det være ganske langt mellom bobilene, men i løpet av

oktober, november ankommer mange overvintrerne fra Skandinavia, England, Holland og Frankrike. En del kommer igjen år etter år og man lærer hverandre å kjenne og får nye venner.

– Det blir et veldig fint fellesskap når man bor på denne måten. Vi omgås og ordner aktiviteter og utflukter sammen. På søndagene drar vi til en liten pub i fjellet som arrangerer trivelige jam-sessions. Annenhver tirsdag er det marked. Akkurat som hjemme lager man seg noen former for rutiner her også, konstaterer Jan.

Albufeira er en liten by med 14000 innbyggere, men utvalget av restauranter og butikker er stort ettersom det er et populært turiststed med masse folk om sommeren. På høsten er tempoet roligere og Anita og Jan nyter den avslappede stemningen.

Stellplassen har en sentral beliggenhet med matvarebutikker og restauranter innenfor en bekvem gangavstand. Det



er to kilometer til stranden og ettersom paret Wallberg liker å røre på seg så blir det daglige promenader dit.

Rørlig pensjonistliv

Når det nærmer seg desember begir Anita og Jan seg hjem til Sverige igjen for å feire jul sammen med barn og barnebarn. Deretter pleier det ikke drøye spesielt lenge før bobilen er ute og ruller igjen.

– Siden vi er medlemmer i både KABE Husbilsklubb og KABE Klubb Syd så er det alltid noe morsomt som skjer. Iblant blir vi med på bobilklubbens langturer. For noen år siden dro vi til Kroatia sammen. Ellers blir det en hel del helgetreff med klubbkameratene eller egne turer med bobilen, sier Jan. Sommeren tilbringer de helst i Danmark, på Rømø utenfor Jyllands vestkyst, rett nord for den tyske grensen.

Det bevegelige pensjonistlivet er noe de har sett fram imot. Og akkurat som andre par i deres situasjon er de glade og taknemlige for hver reise de har mulighet til å ta.

– Saker og ting kan forandre seg raskt når man blir eldre, men akkurat nå lever vi akkurat det livet vi ønsker og vår fantastiske KABE-bobil er uten tvil en sentral del av dette!



Øverst: Stranden i Albufeira. Midten: Bobilen i Portugal, Anita og Jan Wallberg. Nederst: Fikseteamet på Elmia – Barbro og Lennart Julin, Tina Frantzén, Leif Olsson, Margareta Nilsson, Anita og Jan Wallberg samt Kjell Nilsson.



DET PERFEKTE FRITIDSHUSET FOR LISETTE OG NIELS

Hvorfor kjører dere rundt med campingvogn og bobil når dere kan bo på hotell eller ha en egen hytte? Det spørsmålet har vel alle campingentusiaster fått fra tid til annen.

For Lisette og Niels Kold Nielsen er svaret en luksuriøs KABE Imperial 780. Men for noen år siden var det riktig nære at familien Kold Nielsen fra Bogense på Fyn i Danmark faktisk ble hytteeiere i stedet.

– Vi hadde bestemt oss for å investere i en hytte og fant et interessant objekt. Når det ble tid for å signere handelen ble vi i tvil og begynte å fundere over hva vi egentlig skulle med et hus til, forteller Niels. Vi liker jo å reise!

Rullende feriebosted

Familien Kold Nielsen hadde hatt campingvogn i mange år og når spørsmålet ble satt på spissen innså Lisette og Niels at de overhodet ikke var klare for å forlate campinglivet. En fullutstyrt KABE Imperial 780 hos en KABE-forhandler på Sjælland avgjorde saken.

Hyttekjøpet ble avbrutt og i stedet ble de eiere til et rullende feriebosted med alle de bekvemmeligheter som man kan ønske seg.

– Kjøkkenet er fantastisk, med induksjonstopp, gassplater og innebygget ovn. Her finns en herlig sittegruppe i skinn, deilige senger med fjærmadrass og et kjempefint badrom. Etter et år med vår nye campingvogn kan vi konstatere at vi valgte helt riktig, sier Lisette.

Kroatia

Allerede i mai dro de av gårde til Kroatia og tilbrakte ti deilige dager ved Adriaterhavet. Her fikk campingvognen stå igjen når Lisette og Niels kjørte hjem til Danmark igjen for å jobbe ytterligere noen uker fram til sommerferien.

I løpet av sommeren bodde de i campingvognen i Kroatia sammen med familiens to voksne barn, 28 og 22 år gamle. De fikk også besøk av to venner av barna, som kom ned med egen bil.

– Ettersom vi ikke hadde campingvognen på slep når vi kjørte ned til ferien så kunne vi ta med oss vannscooter, RIB-båt og litt annet moro. Deretter var det ikke noe problem å holde alle sysselsatt, ler Niels

Aktivt ferieliv

Hele familien trives veldig bra i Kroatia og har bodd på samme campingplass mange somre. Her lever de et aktivt ferieliv med dykking, båtturer, vannskikjøring og har et trivelig samkvem med sine campingnaboer.

Når ferien var over kjørte de nok en gang tilbake til Danmark uten campingvogn, men tok med seg båten og øvrige vannkjøretøy. I september returnerte Lisette og Niels for ytterligere noen avkoblede dager på Camping Zaton, før det var tid for å trille hjemover.

Store forskjeller

Ettersom det er familiens første campingvogn fra svenske KABE har de selv sagt sammenlignet sine tidligere vogner og kan konstatere at KABE Imperial er i en klasse for seg.

– Det er veldig store forskjeller når det gjelder innredning, materialvalg og framfor alt hvordan varmesystemet fungerer i en KABE, forklarer Niels. Elektronikken var helt ny for oss, men nå har vi lært oss alle finessene.

Reiseplanleggingen til 2019 har begynt å ta form. Påsken kommer Lisette og Niels til å tilbringe ved Gardasjøen og fra mai til september blir campingvognen igjen det faste punktet i Kroatia. Rundt nyttår kan det bli en tur til Østerrike.

– Vi kommer også til å ta en del kortere helgeturer. Det er jo så enkelt å legge i vei når man føler for det. KABE-campingvognen er virkelig det perfekte fritidshuset for oss!



CAMPINGVOGNLIV MED FAMILIEN OG TRE HESTER I BAGASJEN

Septemberdagens siste lys speiler seg i Vättern. Utenfor campingvognen sitter Linda og Peter Holmgren og nyter utsikten, med Visingsö der borte i det fjerne. Datteren Emma har fokus på lista, drøyt en meter over bakken. Hun tar sats og det lange lyse håret flagrer når hun hopper.



Familien Holmgren med sin KABE og en hoppende Emma

Inne i KABE-vognen er maten på gang i ovnen. Emmas yngre brødre, Elias og Edwin, ligger utstrakte i foreldrenes seng og spiller spill på datamaskinen. Det er lørdag kveld på Elmia Husvagn Husbil i Jönköping og familien Holmgren kobler av etter dagens besøk på messen.

– Det er alltid morsomt å komme hit og titte på alle nyhetene, selv om man ikke planlegger å bytte. For tre år siden kjøpte vi vår KABE Classic 660 her på messen og vi kan ikke tenke oss en bedre campingvogn, forklarer Peter og hustruen Linda istemmer.

Tid til å omgås

Campingvognen har en separat barneromdel med treetasjers køyeseng, et velutstyrt kjøkken, dobbeltseng og en romslig U-sittgruppe. Hele familien har rikelig med plass til oppbevaring av klær og utstyr. Solceller og trådløst internett bidrar til å gjøre det Holmgrenske campingvognlivet enda mer bekvemt.

– Vi liker å være aktive og anvender vår KABE hele året. Om sommeren er vi sesongcampere, men reiser også rundt en hel

del i Sverige. Om vinteren står vi gjerne på langrennsski, forteller Linda.

Omtrent 220 netter i campingvogn har det blitt for Lidköpingsfamilien siden de fikk sin Classic 660 for drøyt to år siden. Campingvognlivet er pustehullet, der de henter energi og får tid til å omgås med hverandre. For Peter, som har kjørt rundt som innebandydommer i 20 år, er helgene med familien ekstra verdifulle.

Kjepphester

Tolvårige Emma hever listen ytterligere noen centimeter og gjør seg klar for neste treningshopp. Denne gangen er det alvor og hoppet skal utføres med hest - en kjepphest - og ifølge reglene gjelder det å holde begge hendene på kjepphesten når man hopper.

Første forsøket resulterer i et riv. Fire feil, dersom det hadde vært konkurranse altså. Neste gang går det betydelig bedre og både Emma og hesten med den grå garn-manen flyr enkelt over hinderet.



Linda, Peter og Emma utenfor campingvognen



Elias og Edwin spiller dataspill



Emma med tre av sine hester

Emma forteller at hun alltid har et hoppestativ og noen av kjepphestene med seg når familien drar i vei med campingvognen.

– Du må trene mye for å kunne bli riktig bra, slik er det jo innen all idrett. Hestene er også mer individuelle enn hva man skulle tro og de kjennes veldig ulike å hoppe med. Det er viktig å lære de å kjenne.

Fellesskap

Fenomenet "Hobby Horsing" startet med noen unge jenter i Finland som begynte å konkurrere med kjepphester på omtrent samme måte som med ordentlige hester, i banehopping og dressur. På bare noen få år har hobbyen fått tusenvis av aktive utøvere i flere land.

I tillegg til trening og konkurranse handler kjepphesteinteressen mye om fellesskap og et eget skapende. Emma viser hodelag

med bisset og tøylar som hun selv har laget og presenterer tre av stallens hester, som har fått bli med i campingvognen denne gangen.

– Denne lille stakkaren er enøyd. Han ble overkjørt av robotgressklipperen hjemme på gressplenen. Men han klarer seg ganske bra likevel, sier hun og stryker med hånden over det svarte hestehodet i mykt teddymateriale.

KABE-livet herlig

En kompis sender sms fra sin campingvogn litt lengre bort på messecampingen. Nå haster det. Emma må spise og deretter skal hun av gårde. Solen har gått ned et sted over Hjo og inne i familien Holmgrens Classic 660 begynner to dataspillende smågutter å lure på hva det blir til mat.

– Ja, det er omtrent slik vi har det, sier Linda og Peter. Det er vel derfor vi synes KABE-livet er så utrolig herlig!

Mobile living made easy.

 **DOMETIC**

UPPGRADERA DITT ANDRA HEM



DEN PERFEKTA MARKISEN FÖR ALLA FORDON

Drivs av 12 volt och fjärrkontroll som tillval

Läs mer på dometic.com

AL-KO MAMMUT RANGERSYSTEM

- | Styr vagnen med tummen via joystick
- | Mammut finns för enkelaxel och tandem
- | Sticker ej ned under ramen vid montering framför axeln på nya Kabe
- | Komplettera med fjädrande AL-KO Premium stödhjul som inte sjunker ned



www.al-ko.se

Sänd ett e-mail till husvagn@al-ko.se för frågor eller broschyrbeställning

AL-KO



KABE-VARME I TANDÅDALEN

KABE har tradisjonelt vært på plass blant vintercamperne på Caravan Clubs anlegg i Tandådalen i løpet av nyttårshelgen for å by på varmende gulasjsuppe og viser noen av de siste modellene.

I år var det Bosse Madenteg som ledet det pigge KABE-teamet. Som vanlig ble det mange trivelige samtaler med fornøyde KABE-eiere som kunne bekrefte at deres campingvogn eller bobil virkelig lever opp til forventningene når det gjelder bekvem vintercamping i snø og kulde.

– Selvsagt får vi også beskjed om slikt som vi må jobbe videre med og forbedre. Det er alltid like verdifullt å treffe KABEs brukere i deres virkelige miljø, konstaterer Bosse.

Han forteller at gulasjsuppen ble satt pris på og KABE-teamet gjorde sitt beste for å holde dampen oppe.

– Vi serverte mer enn 300 porsjoner og fikk en trivelig samtale med minst like mange mennesker. Det var en riktig herlig energikick foran 2019!



YANNE OG JÖRG FRA TYSKLAND VALGTE KABE



Det finns en voksende interesse for bobiler og campingvogner som er bygd for et aktivt åretrundtbruk, ikke bare i Skandinavia men også i øvrige Europa. Her står KABE i en klasse for seg når det gjelder komfort som fungerer uansett årstid og vær.

På Trollveggen Camping i Norge traff KABEs rullende reporter det unge paret Yanne og Jörg Petter fra Nürnberg, Tyskland, sammen med hundene Basil og Rica.

Yanne og Jörg har en KABE Imperial 600

som de anvender hele året. De elsker å være ute i naturen og oppleve friheten i å kunne reise omkring og få nye opplevelser. Minst to helger hver måned anvender de sin KABE akkurat som i hver ferie og lengre friperioder.

– Vi valgte KABE for å få en velutstyrt campingvogn med pen design, bra kvalitet og markedets beste oppvarmingssystem! Vi verdsetter også den fine servicen som vi får fra KABE og vår lokale forhandler.

I dag har KABE forhandlere i ni europe-

iske land og dessuten en i Syd-Korea! På det tyske markedet er det nettopp interessen for Imperial, i det ytterste premiumsegmentet, som har gjort at KABE har flyttet opp sine posisjoner. Her finns nå ti forhandlere, deriblant Europas absolutt største forhandlere av campingvogner og bobiler.

– Vi syns at KABE Imperial gir oss veldig mye for pengene. Her inngår alt som standard, sånt som man ellers må betale ekstra for - om det overhodet er mulig å få, forklarer Jörg. Vi er virkelig fornøyde!

FELLESSKAP I KABE-KLUBBENE



Alle som har en campingvogn eller en bobil fra KABE er velkommen til å bli med i en av de ulike KABE-klubbene. Ja, om du vil kan du selvsagt være medlem i flere!

Som medlem i en KABE-klubb får du innbydelser til treff, utflukter og reiser. Men det beste av alt er så klart fellesskapet og alle de nye vennene som du kan utveksle campingvogn- og bobilferinger med.

Det er alltid mye på gang i KABE-klubbene. I løpet av 2019 blir det blant annet påsketreff på Skagen med KABE Club Danmark, KABE-Freunde Deutschland samles til tradisjonelt pinsetreff, KABE Klubb Syd innbyr til nostalgitreff og KABE Husbilsklubb reiser til Norge og Italia. For bare å nevne noe!

Vil du også være med i en KABE-klubb? Du finner linker til de forskjellige KABE-klubbene på vår hjemmeside: www.kabe.se/se/om-kabe/

SIGNALER

DET ALLER SISTE INNEN CAMPING



Wecamp Flame Speaker

Batterilampe med innebygd Bluetooth høyttalere og litiumbatteri som lades med USB-lader. Lampen brenner i takt med musikken. Mål (ØxH): 100 x 175 mm.

Wecamp Flame

Batterilampe med 34 dioder som gir et flammende skinn. Flame har innebygd litiumbatteri som lades med en USB-lader. Mål (ØxH): 100 x 195 mm.



Utekinno eller sport på storbilde

Se fotballkampen på eget storbilde! Piczo er en kompakt projektor som er designet for optimal mobilitet. Den projiserer bilder og filmer på de fleste overflater. Seneste DLP-teknologi-en med 30.000 timers levetid på LED lampen. Støtter HD 1920 x 1080 punkter og en skjermstørrelse på opp til 120". Mål: 55 x 55 x 55 mm. Vekt: 165 g.



Varmt og koselig

Hev hyggefaktoren i forteltet eller under markisen med Wecamp varmevifte 360°. Varmeviften har en unik løsning som sprer varmluften 360 grader. Trinnløs varmeinnstilling. 230V. 750-1500 W. Vekt: 1,9 kg



Morsommere oppvask, vasking og rydding!

Dekorativt oppvasksett med børste i vase. Tørkestativ Flower Power med 12 st monterte klesklyper. Fargerikt feiekostsett Lola Floor.



Sitteplass for to

Wecamp Cosy er en bekvem sofa for to personer. Sofaen slås ut med et enkelt håndgrep og har drikkholder på armlenet og oppbevaringsrom i midten. Stativ i pulverlakkert stål. Leveres i oppbevaringspose. Vekt: 8,1 kg.

Robust lufttelt

Wecamp Meadow er et robust lufttelt i kraftig Oxfordstoff. Regulerbare lufttuber i framkant gjør at teltet alltid står i rett vinkel mot bakke og kjøretøyvegg. Åpningsbare fronter og en dør i hver gavl. Passer campingvogner og bobiler med høyder fra 2,35-2,60 m. Gulvmål: 3,90 x 2,5 m. Vekt: 24 kg.





Vindskjerm med popup-funksjon

Vindskjermen Wecamp Popup Screen har integrert stativ og monteres enkelt gjennom at det vikles ut og forankres med teltplugger og stormbarduner. Flere vindskjermer kan kobles sammen med hverandre. (To Popup Screen blir f.eks. en perfekt hundegård). Mål: 120 x 460 cm.



Deilig varme i stolen

Med Wecamps el-oppvarmede stolpute Heatpad sitter du varmt og deilig også når det er kjølig ute. Varmes opp med et portabelt litiumbatteri som lades med USB-lader og holder varmen i opp til 6 timer. Batteriet har tre varmetrinn og plasseres i en lomme på puten.



Møbler med klassisk stil

Loungestolen Elegant og solstolen Sunshine fra Royal Camping er klassiske og behagelige sittemøbler med sammenleggbart stativ. Stolene har trekk i lettstelt polyesterstoff med bomullsfølelse.

Smidig sykkelholder for campingvogn

Enduro BC260 er sykkelholderen for campingvognens trekkbjelker som muliggjør åpning av gasskassen uten at syklene må lastes av. Med et enkelt håndgrep løsner man sperrene og drar sykkelstativet forover. Justerbare skinner som passer ulike sykler. For to sykler. Makslast 60 kg. Vekt: 10 kg.

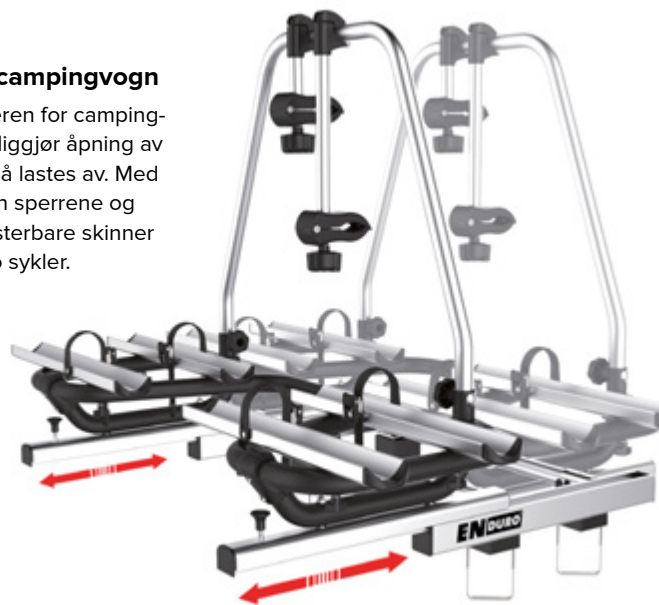

Praktisk saueskinn i kunstmateriale

Sitt deilig på Royal Camping saueskinn i kunstmateriale, som finns i tre ulike farger og passer utmerket på campingstolen eller på fører- og passasjerstolen i bobilen. Festeband holder fellen på plass på stolryggen. 80% akryl / 20% polyester. Vaskes på 30°.



Treretters

Med denne smarte stekepannen kan du tilberede tre retter samtidig uten at de blandes og tar smak av hverandre. Stekepannen er laget av aluminium med et løstagbart håndtak av bakelitt. Den store stekeflaten er riflet og går også å benytte som grillpanne.



BRA KABE-SERVICE I ALLE SITUASJONER

Som KABE-eier skal du alltid kunne kjenne deg trygg med ditt valg og vite at det finns noen å snakke med om det oppstår spørsmål eller problem. Her spiller våre forhandlere en avgjørende rolle. De er din lokale kontakt med KABE og vårt ansikt utad.

KABE har et nettverk av kompetente og erfarne forhandlere og verksteder som er autorisert av KABE. De sørger for at din campingvogn eller bobil får profesjonell service og tar hånd om alle garantitilfeller og løser ulike spørsmål som kan oppstå.

– Kommunikasjonen med KABE-eierne er viktig og sammen gjør vi vårt beste for å tilby bra service i alle situasjoner og vi forsøker hele tiden å bli bedre, forklarer KABEs salgssjef Joakim Karlsson.

Mer på webben

KABEs forhandlere og verksteder finns over hele Norden samt i flere andre europeiske land. Personalet deltar regelmessig i ulike typer av KABE-utdannelse og er alltid oppdatert om ny teknikk og de aller seneste modellene.

– Vi har også tatt fram et helt nytt webbasert utdannelsessystem, der våre forhandlere og deres ansatte kontinuerlig kan bygge på sin KABE-kompetanse i ulike trinn, utfra sine ulike arbeidsoppgaver, forteller Joakim.

Som KABE-eier kommer du også til å få økt nytte og glede av webben framover. Joakim forteller at flere instruksjons- og informasjonsvideoer nå tas fram, som beskriver og forklarer KABEs produkter og de ulike funksjonene i campingvognene og bobilene. Alle filmene finner du enkelt på kabe.se.

– I takt med at våre produkter blir stadig mer teknikkfylte øker behovet for direkte å kunne få svar på ulike spørsmål. Ofte kan et problem være enkelt å løse om man bara vet hvordan det fungerer.

Bestille service på høsten?

Selvsagt oppstår det likevel situasjoner når en enkelt campingvogn- eller bobileiere behøver å få tak på en kunnskapsrik person å snakke med og kanskje et verksted som kan fikse noe som er feil. Da er det KABEs forhandlere du skal henvende deg til.

Dreier det seg om planlagte tiltak kan det være klokt å bestille tid utenom den stressede vårsesongen, tipser Joakim. På våren har alle KABEs forhandlere fullt opp med utleveringer av nye og brukte enheter samtidig som mange vil ha den årlige servicen gjort før sommeren. Stadig flere anvender sin KABE hele året og for mange campingvogn- og bobileiere kan det derfor fungere akkurat like bra å bestille service på høsten, foran vinteresongen, da det er betydelig roligere i våre verksteder. Noe man kanskje ikke alltid tenker på.

– Det er veldig viktig at du tar den årlige servicen, sier Joakim. Da sikres nemlig at du har de siste programversjonene og systemene oppdateres.

KABE-forhandlere

Våre KABE-forhandlere finns alltid nær deg

SVERIGE

Husvagn & Fritid*	Alvesta
Campea*	Arlöv / Malmö
Traktor & Husvagnsservice*	Arvidsjaur
NIBO Caravan*	Bollnäs
Caravan*	Eskilstuna
Campea*	Falkenberg
Zäta Caravan	Genevad
Caravan & Marine*	Gävle / Valbo
Fritidscenter*	Göteborg / Hisingskärra
Josefssons Husvagnar Husbilar*	Göteborg / Landvetter
Caravanhallen*	Haninge
Helsingborgs Fritidscenter*	Helsingborg
Rudvi Fritid*	Karlskrona
Erikssons Husbilar Husvagnar*	Kristinehamn
Bossings Fritidscenter*	Linköping
Kurts Husvagnar*	Ludvika
Husvagnsimport	Luleå
Grane Maskin* (endast husbil)	Luleå
M Fritid*	Mönsterås
Blå Kusten Fritidscenter*	Norrköping
Husvagnsimport	Piteå
Erikssons Husbilar Husvagnar*	Stenstorp
M&M Caravane*	Stockholm / Bro
Landrins Bil*	Sundsvall
Caravanhallen*	Södertälje
KABE Adria Center*	Öggestorp / Jönköping
Fritidscenter*	Trollhättan
GH Husvagnar*	Ulricehamn
Bergners Bil*	Umeå
Upplands Bilforum*	Uppsala
Vinslövs Fritidscenter*	Vinslöv
Bilcompaniet*	Visby
M&M Caravane*	Västerås
Westerdahls Husvagnscenter*	Örebro
PJ Husvagnar*	Örnsköldsvik
Molunds Fritid*	Östersund

NORGE

Mathisens Landbruksservice*	Alta
Caranord AS*	Bodø
Elverum Caravan*	Elverum
ValdresBil AS* (endest bobil)	Fagernes
Namsen Auto AS*	Grong
Caravanshop AS	Kongsberg
Campinggården	Lierstranda
Lyngdal Karosseri AS*	Lyngdal
Rana CaravanSenter AS*	Mo i Rana
Bil & Caravan Molde AS*	Molde / Hjelseth
Mysen Caravan AS (endest campingvogn)	Mysen
Reime og Lode*	Nærbo / Jæren
Bomobil AS*	Os
Nor Camp AS*	Oslo / Skytta
Heistad Bil og Caravan AS*	Porsgrunn
Hagen Caravan A/S*	Ringebu
Sunnmøre Caravan AS*	Sjøholt
Sortland Caravan A/S*	Sortland
Sunnmøre Caravan AS*	Stryn
Snedfrid Pettersen AS*	Tana
Troms Caravan AS*	Tromsdalen
Namsen Auto AS*	Trondheim

DANMARK

Vestsjællands Campingcenter	Fuglebjerg
Camping-Specialisten.dk A/S	Herning
Bijé Fritid & Camping	Helsingør
Vestjysk Camping Center ApS	Holstebro
Lunderskov Camping A/S	Lunderskov
Biler & Campingvogne Stenseby	Nekse
Tarup Campingcenter A/S	Odense NØ
Kronjyllands Camping Center	Randers
NH Camping ApS	Rødekro
Campinggården A/S*	Viby J.
Aabybro Camping & Fritid A/S	Åbybro

FINLAND

Jalasjärven Kalustetalo Oy*	Jalasjärvi
Jyväs Caravan Oy	Jyväskylä
Kemppaisen Auto Oy*	Kajaani
Kokkolan Vaunupalvelu Oy	Kokkola
Kouvola Vaunu Oy*	Kouvola
J. Rinta-Jouppi Oy	Kuopio
J. Rinta-Jouppi Oy	Lahti
J. Rinta-Jouppi Oy	Lappeenranta
Caravankeskus Reatalo*	Rovaniemi
Auto-Simelius Oy*	Salo
J. Rinta-Jouppi Oy	Seinäjäki
Caravan Erälaukko Oy*	Tampere
Turun Länsi-Vankkurit Oy*	Turku
K & K Kivinen*	Tuusula
Helsinki Caravan Oy*	Vantaa
J. Rinta-Jouppi Oy	Vantaa

NEDERLÄNDERNA

Martens Caravans	Brummen
Eurotrek Campers*	Coevorden
Recreama Caravans Groningen	Groningen
Van Eijk Caravans	Hapert
Camper en Caravancenter Cor van den Oever	Herpen
Hiddink Caravans & Recreatie	Tubbergen

BELGIEN

Rijmaran bvba*	Brugge
Europa Caravans	Zwevegem

SCHWEIZ

Chapuy Caravaning AG	Aesch - Angenstein
Camperhuus	Chur
Mobile Freizeit B.Hinder	Flurlingen

ÖSTERRIKE

Campingworld Neugebauer	Neunkirchen
-------------------------	-------------

TYSKLAND

Camping Grabe GmbH & Co. KG	Ammern
Caravaning Center Bad Kreuznach	Bad Kreuznach
Caravana	Dettingen unter Teck
Caravan & Reisemobile Böhm	Elstra
Schwarz Mobile Freizeit GmbH	Kayhude
Holiday Heinz & Linse	Neustadt am Rübenberge
Berger Fahrzeuge Neumarkt	Neumarkt in der Oberpfalz
Münk Wohnmobil- und Caravanservice	Sachsenheim
CRM Caravan- und Reisemobil-Markt	Sulzemoos

* Også forhandlere av KABE Travel Master bobiler.



| Spør oss

**Vi hjelper deg med finansieringen
av din neste caravan eller bobil**

Ta kontakt med din lokale forhandler

Priseksempel caravan: 5,75 % nominell/7,02 % effektiv, 35 % egenkapital,
lånebeløp kr. 370 000,- o/8 år, kostnad: kr. 103 046,- totalt: kr. 473 046,-

 **Santander**
Consumer Bank